

Grundriss Erdgeschoss

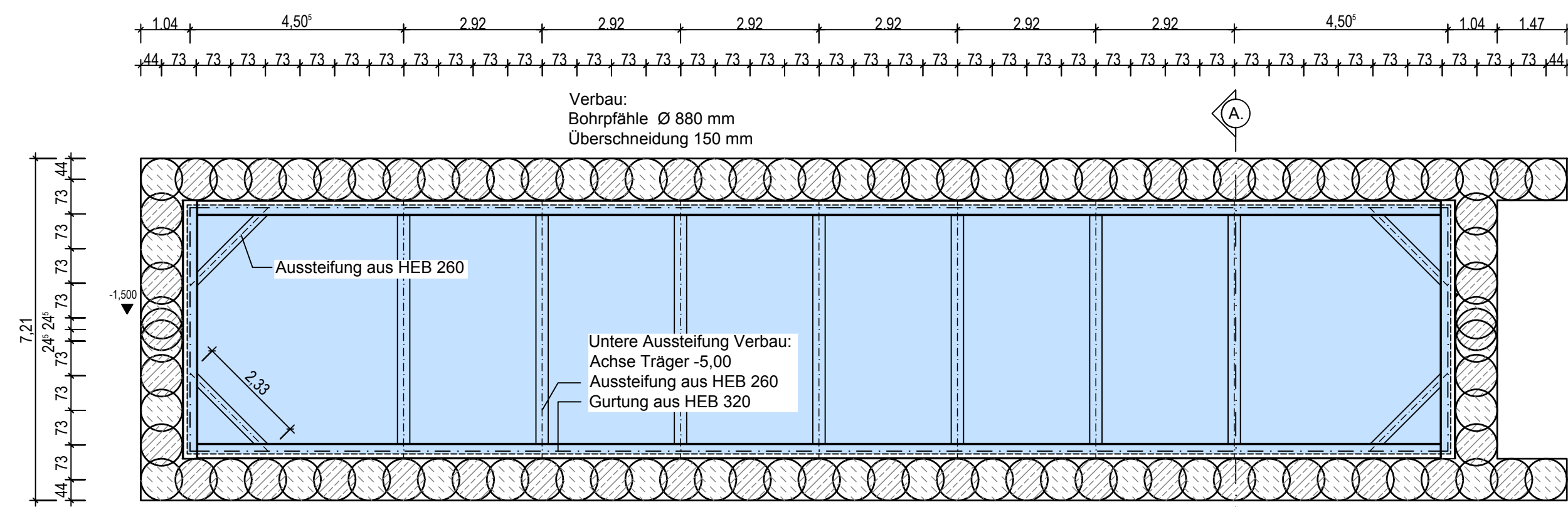

Grundriss Untergeschoss

- Sekundärpfahl
- Primärpfahl

- Sekundärpfahl
- Primärpfahl

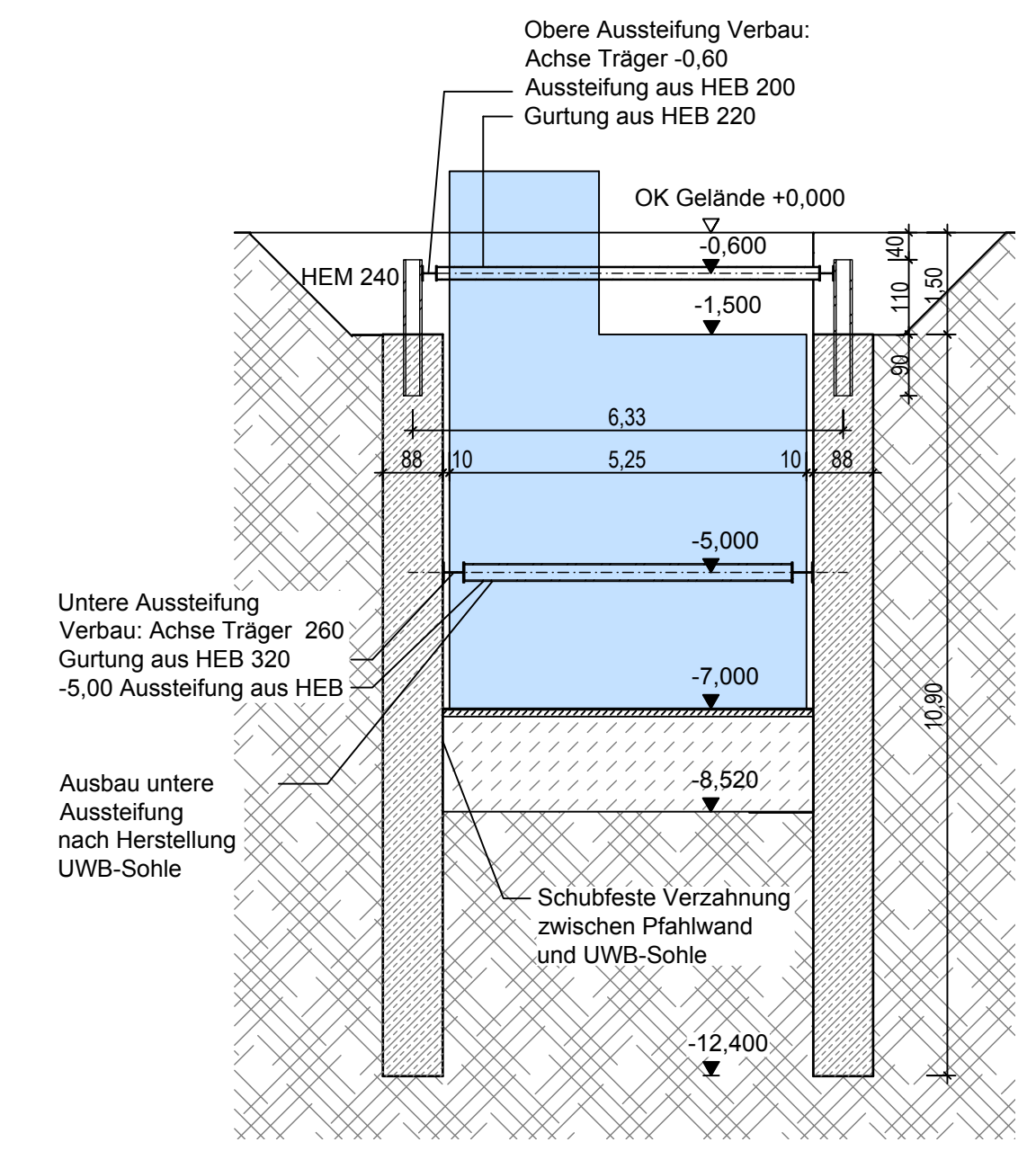

Querschnitt A-A

<p>OBERMEYER PLANEN + BERATEN GmbH</p> <p>Niederlassung Dresden 01097 Dresden Eberswalder Straße 1 Tel.: 0351 / 80 89 300 Fax: 0351 / 80 89 333</p>	bearbeitet	11/2018	Gerloff
	gezeichnet	11/2018	Breuninger
	geprüft	11/2018	<i>Kobayashi</i>
Projekt-Nr. 16659			

<p>Landeshauptstadt Dresden Geschäftsbereich Stadtentwicklung, Bau, Verkehr und Liegenschaften Straßen- und Tiefbauamt Tel.: 0351 / 4880</p>	<p>Dresdner Verkehrsbetriebe AG Center Infrastruktur - Engineering - Tel. 0351/857-2136</p>
--	---

Nr.	Art der Änderung	Datum	Zeichen

FESTSTELLUNGSENTWURF

Landeshauptstadt Dresden Geschäftsbereich Stadtentwicklung, Bau, Verkehr und Liegenschaften Straßen- und Tiefbauamt	Unterlage / Blatt-Nr.: 16.6.1 / 5 Gleichrichterunterwerk Eschenstraße (GUW 31) Bauwerksplan Verbauplan
B 97 / Bau-km 0+000 - 1+465	Maßstab: 1 : 100
PROJIS-Nr.:	

Königsbrücker Straße (Süd) zwischen Albertplatz und Stauffenbergallee

aufgestellt: Straßen- und Tiefbauamt Dresden, den 22.11.2018 Prof. Reinhard Koettnitz Amtsleiter Straßen- und Tiefbauamt	
--	--

VERVIELFÄLTIGUNGEN, WEITERGABE AN DRITTE, VERWERTUNG UND MITTELUNG
 DES INHALTS ODER ANDERE NUTZUNG DIESES KONSTRUKTIONSDOKUMENTES SIND
 OHNE AUSDRÜCKLICHE GENEHMIGUNG NICHT GESTÄTTET. ZUWIEDERHANDLUNG
 VERPFLICHTET ZU SCHADENSERSATZ. ALLE RECHTE FÜR DEN FALL DER PATENTER-
 TEILUNG ODER GEBRAUCHSMUSTEREINTRAGUNG SIND DEM ERSTELLER VORBEHALTEN.