

D6 - D6 von Bau-km 4+376 bis Bau-km 4+390 Achse 008R Detail 6 - Längsschnitt entlang Telekom SR-Trasse Nordwestlich Kreuzung Bischofsweg/ Königsbrücker Straße

Zeichenerklärung	
	Leitung Neubau
	Leitung Bestand
	Rückbau
	geht a.B. (nach Inbetriebnahme von Ersatztrasse)
	Leitung bereits a.B.

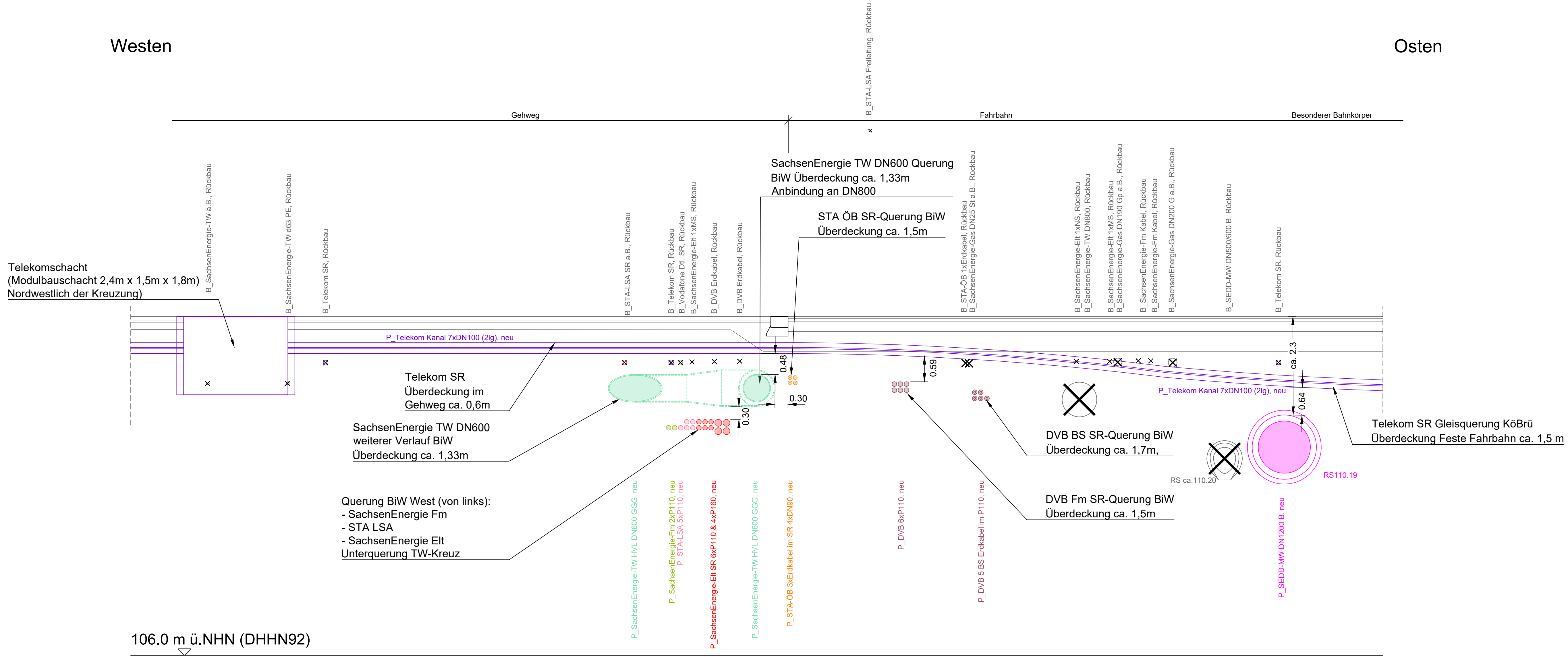

Gemäß Baugrundgutachten vom 23.06.2017 liegt die unbeeinflusste Grundwasseroberfläche bei ca. 105,40 m üNN (Albertplatz) und ca. 107,20 m üNN (Stauffenbergallee). Nähere Angaben sind dem Baugrundgutachten zu entnehmen.

Dargestellte Einbauten und Objekte (Straßenabläufe mit Anschlussleitungen, Bäume, Maste und Haltestellenausrüstung) liegen teilweise vor bzw. hinter der Schnittführung und dienen nur zur Information!

Der Leitungsbestand wurde aus den uns vorliegenden Unterlagen übertragen. Die Eintragungen erheben keinen Anspruch auf Lagegenauigkeit und Vollständigkeit.

	Niederlassung Dresden 01097 Dresden Eberswalder Straße 1 Tel.: 0351 / 80 89 300	bearbeitet	PIA
		gezeichnet	KUB
		geprüft	
Projekt-Nr. 16659			

	Landeshauptstadt Dresden Geschäftsbereich Stadtentwicklung, Bau, Verkehr und Liegenschaften Straßen- und Tiefbauamt Tel.: 0351 / 4880		Dresdner Verkehrsbetriebe AG Center Infrastruktur - Engineering - Tel.: 0351/857-2136
--	--	--	--

Nr.	Art der Änderung	Datum	Zeichen

FESTSTELLUNGSENTWURF 1.Tektur

Landeshauptstadt Dresden Geschäftsbereich Stadtentwicklung, Bau, Verkehr und Liegenschaften Straßen- und Tiefbauamt B 97 / Bau-km 0+000 - 1+465 PROJIS-Nr.:	Unterlage / Blatt-Nr.: 16.1.1 / 21 Detail Unterirdischer Versorgungsraum Maßstab: 1 : 50
---	--

**Königsbrücker Straße (Süd)
zwischen Albertplatz und Stauffenbergallee**

aufgestellt: Straßen- und Tiefbauamt Dresden, den 05/2022	Prüfer Amtsleiterin Straßen- und Tiefbauamt
---	--

erzeugt mit
 M:\16659\cad\pv\A4-3.FEW_2016\03-Pläne\16-1-LUV-QS.dwg
 950x420mm