

Zeichenerklärung

793	Flurstücksnummer
5.01.01 89 m ²	für LBP zu erwerbende Fläche (nicht notwendig)
5.02.01 284 m ²	für LBP dauerhaft zu beschränkende Fläche (nicht notwendig)

- Baumpflanzung auf der Lohmener Straße
- Baumbestand

- Flurstücksgrenze, Flurstücksnummer
- Gemarkungsgrenze

Hinweis: Die externen Baumpflanzungen finden im öffentlichen Straßenraum statt. Daher ist kein Grunderwerb erforderlich.

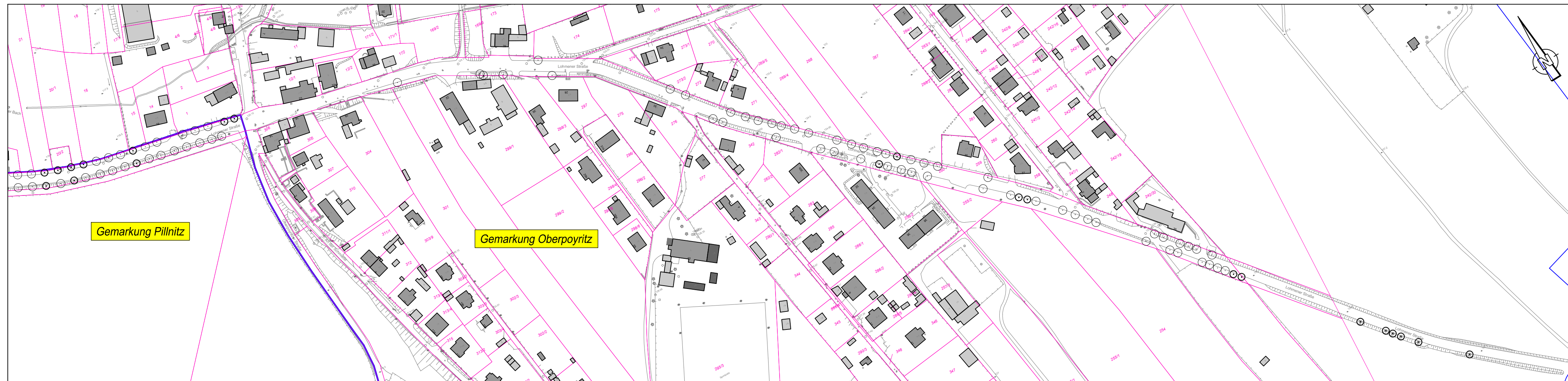

Digitale Stadtgrundkarte Dresden 1:500
 Herausgeber: Amt für Geodaten und Kataster
 Maßstab: 1:500
 Bezugsystem: Lage: ETRS89_UTM33; Höhe: NHN
 Grundkarte: Amt für Geodaten und Kataster, Bestandsdaten des Liegenschaftskatasters: Staatsbetrieb GeoSN
 Ausgabe vom: 22. Mai 2017

Verarbeitung unter Verwendung elektronischer Systeme und Verbreitung nur mit schriftlicher Genehmigung des Herausgebers/Eigentümers. Die analoge Vervielfältigung und Weitergabe für eigene, nicht gewerbliche Zwecke ist gestattet. Die dargestellten Flurstücksgrenzen und Gebäude sind zur Entnahme von Maßen, insbesondere von Grenzmaßen und Grenzabständen und Einreichung bei Genehmigungsverfahren nicht geeignet.

	Landschaftsarchitektur-Büro Grohmann	
	Wasstraße 8, 01277 Dresden Tel./ Fax: (0351) 877340 / 8773466 info@buero-grohmann.de	
	Projekt-Nr. 1706	

	Niederlassung Dresden 01097 Dresden Eberswalder Straße 1 Tel.: 0351 / 80 89 300 Fax: 0351 / 80 89 333	
	Projekt-Nr. 16659	

	Landeshauptstadt Dresden Geschäftsbereich Stadtentwicklung, Bau, Verkehr und Liegenschaften Straßen- und Tiefbauamt Tel.: 0351 / 4880	
		Dresdner Verkehrsbetriebe AG Center Infrastruktur - Engineering - Tel. 0351/857-2136

Nr.	Art der Änderung	Datum	Zeichen

FESTSTELLUNGSENTWURF

Landeshauptstadt Dresden Geschäftsbereich Stadtentwicklung, Bau, Verkehr und Liegenschaften Straßen- und Tiefbauamt B 97 / Bau-km 0+000 - 1+465 PROJIS-Nr.:	Unterlage / Blatt-Nr.: 10.1 / 7 Grunderwerbsplan Straßenbaumpflanzung Lohmener Straße Maßstab: 1:2.000
---	--

Königsbrücker Straße (Süd)
zwischen Albertplatz und Stauffenbergallee

aufgestellt:
Straßen- und Tiefbauamt
Dresden, den

Prof. Reinhard Koettnitz
Amtsleiter Straßen- und Tiefbauamt